

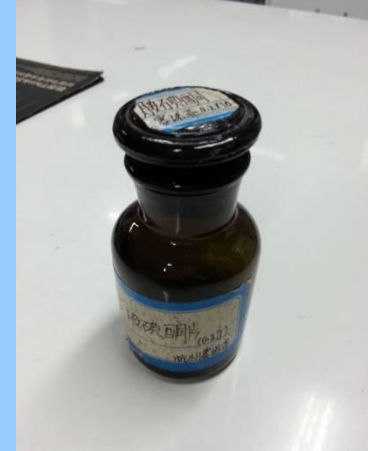

药品拆零分装管理

夏宏

2016.08.05

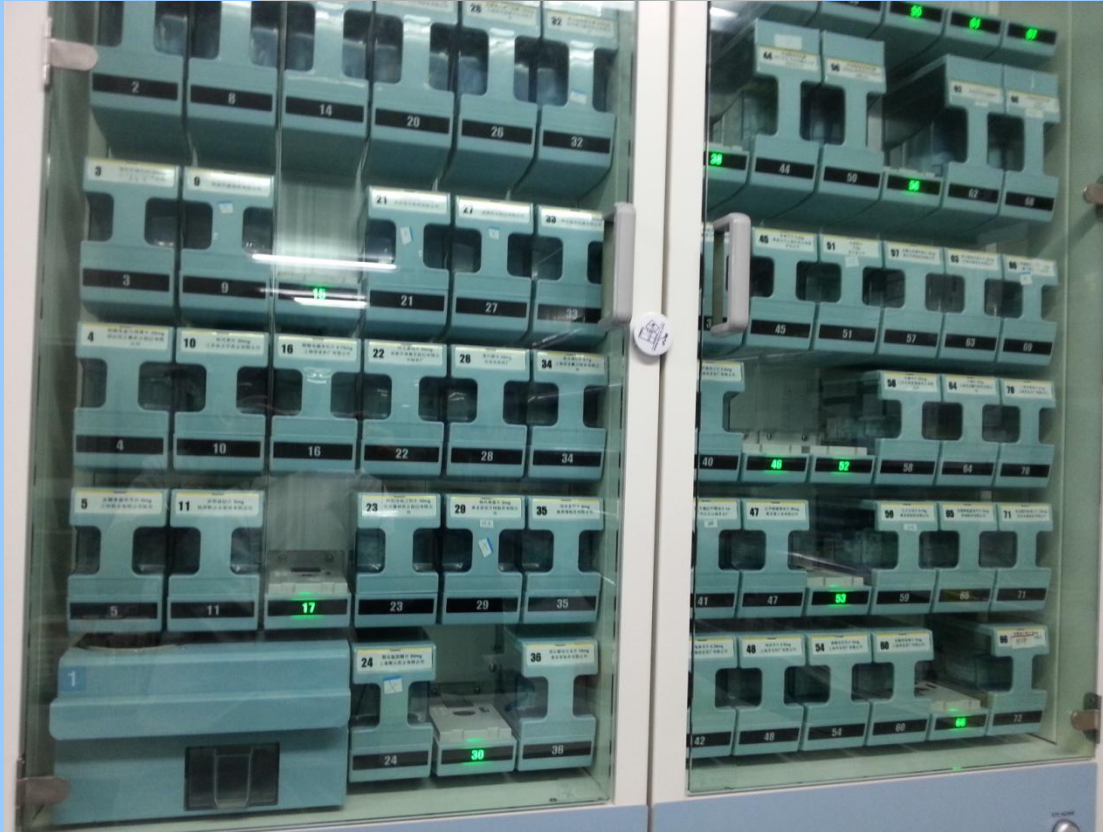

1

工作流程

2

岗位说明

3

管理规定



1 工作流程

流程图.doc

二 岗位说明书

岗位说明书.doc

三 药品拆零分装管理规定

[药品拆零分装管理.doc](#)

■ 拆零药品：

调剂部门在药品调剂过程中，因临床治疗需要，拆开原最小包装后，从外观不能反映药品名称、规格、有效期等相关信息的药品。本规定所述拆零药品主要指口服固体药品，如片剂、胶囊剂、散剂、颗粒剂等。

■ 分装药品：

是指为方便患者，根据本院就诊患者性质，按照药品管理有关的药品限量规定而制定的药品协定剂量包装。

➤ 原则

药品拆零、分装应遵循“按需拆零、防止过期、防止变质、禁止混放、先拆先用、先到先用”的原则。

制定药品拆零、分装计划应遵循“按需、少量、多次”的原则。

■ 拆零分装前准备

➤ 器具准备

剥药机、药匙、药袋、药筐、医用手套、口罩、帽子等拆零分装药品器具，并应保持清洁卫生。



药品拆零场所应安装紫外线杀菌灯，并按规定照射杀菌。保证药品拆零分装环境清洁整齐，符合卫生要求。



■ 拆零分装前准备

➤ 药品检查

检查拆零药品的外观质量及有效期。
近效期、用量少药品少拆零；质量可疑药品不拆零；易变质、临时购药、处方购药及其他特殊规定的药品不拆零；特殊管理药品、特殊储存条件药品不分装。

拆零过程

拆零、分装药品（包括摆药机DTA投药）的**全过程**需进行双人核对，并做好记录。

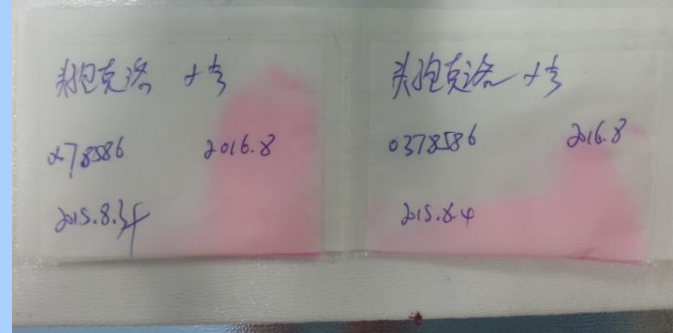
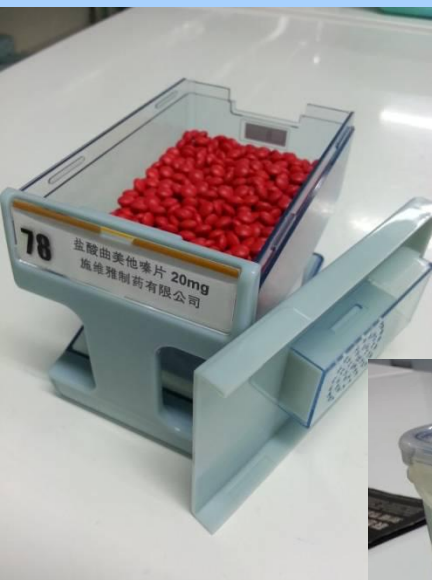

第八条 药品拆零后置于摆药机储药盒内的品种，需核对内容包括：药品名称、规格、厂家、批号、有效期、数量、对应储药盒信息等，核对无误后，方可将拆零后的药品存放在摆药机对应的储药盒中，同时在电脑中维护相应药品信息。需使用中转药盒的，必须在中转药盒上注明药名、剂型、规格、厂家、批号、有效期及拆零日期，**使用中转药盒往摆药机加药时**，需双人核对并填写《中转药盒加药登记本》。

- **第九条** 散剂药品拆零应确保剂量准确无误，拆零后应在药袋上标明药名、剂量、批号、有效期、拆零日期。拆零后的散剂需保证**密封性**。
- **第十条** 拆零为临床需要的非整片剂量药品时，需使用棕色玻璃瓶存放，同时贴注标签，标明药品名称、剂型、规格、厂家、批号、有效期、拆零日期；**使用原包装时**，需注意保留批号、有效期，并在原包装上注明拆零日期。不同批号的药品**禁止混放**。

■ 分装过程

药品分装后药袋上应注明药品名称、规格、数量、批号、有效期、分装日期。

分装后药品应按规定储存。

分装药品发放时，药袋上必须注明患者姓名及服药方法。

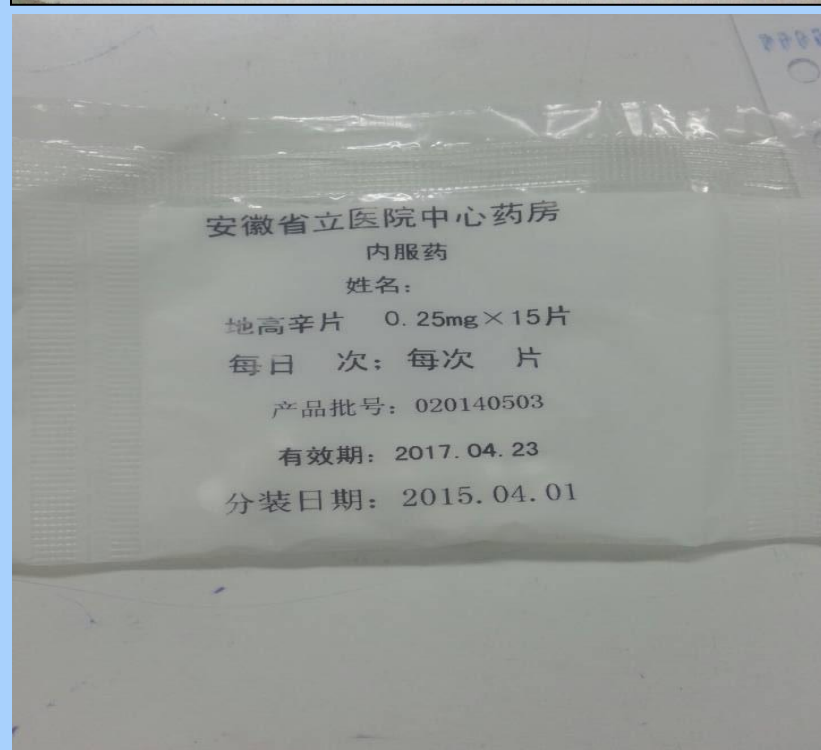
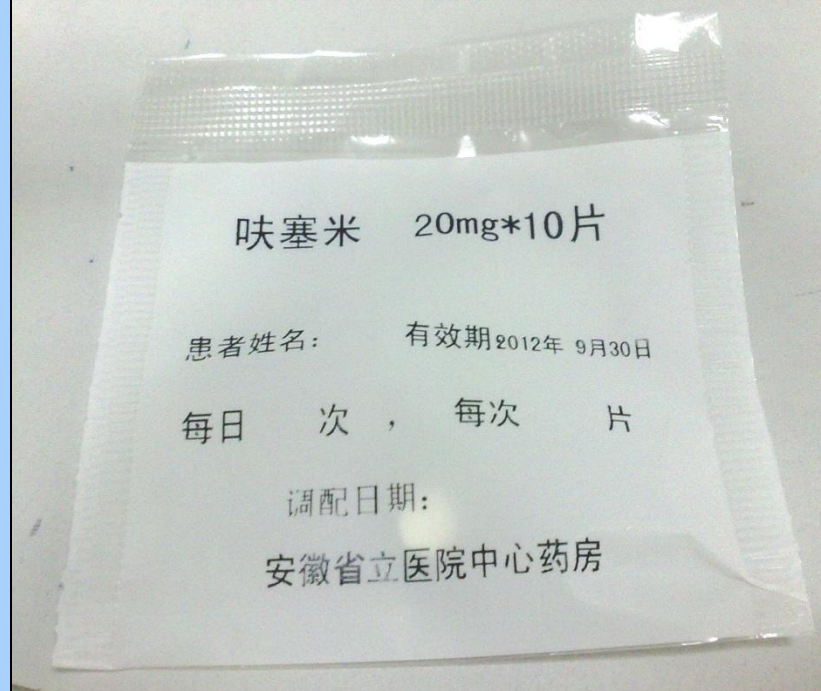

■ 拆零分装环境

第十二条 药品拆零工作必须在净化操作台内完成。拆零不同药品前、后均应对器具（半片机、剥药机、药匙、药筐等）进行清洗、消毒处理，避免交叉污染。药品分装时，不得同一次分装不同批号的药品。不同品种的分装必须待前一药品分装完毕、清场后，方可进行。

相关记录

| 日期 | 药品名称 | 剂型 | 规格 | 产地 | 批号 | 有效期 | 拆零数量 | 拆封人 | 核对人 |
|-----|------|----|-----------|------|----------|---------|-------------|-----|-----|
| 7.3 | 西洛他唑 | 片 | 50mg | 山东康华 | 1009021 | 2012.8 | 72# | 施 | 王 |
| | 甲泼尼龙 | 片 | 4mg | 天津天药 | 110102 | 2013.5 | 480# | 施 | 王 |
| | 万爽力 | 片 | 20mg x 30 | 天津 | 2001358 | 2013.12 | 900# | 施 | 王 |
| | 喘定 | 片 | 0.1 x 100 | 辉瑞 | 200203 | 2013.12 | 200# | 施 | 王 |
| 7.4 | 大扶康 | 片 | 50mg x 7 | 浙江大冢 | 1092008 | 2015.5 | 70+14# | 施 | 王 |
| | 膜固思达 | 片 | 0.1 | 天津田迪 | 101215R | 2013.11 | 552# | 施 | 王 |
| | 合心爽 | 片 | 30mg | 天津田迪 | 102008 | 2014.1 | 96# | 施 | 王 |
| | 补达秀 | 片 | 0.5 x 24 | 天津田迪 | 102008 | 2012.10 | 100# | 施 | 王 |
| | 东朗 | 片 | 0.1 | 苏州特瑞 | 201122 | 2013.4 | 1000# | 施 | 王 |
| | 西律 | 片 | 0.5 x 24 | 天津田迪 | 1004215 | 2013.2 | 320# + 320# | 施 | 王 |
| | | 片 | 0.1 | 天津田迪 | 1003045 | 2013.10 | 350# | 施 | 王 |
| | | 片 | 50mg | 中诺药业 | 2010502 | 2013.9 | 288# | 施 | 王 |
| | | 片 | 0.25 | 云南 | 05100907 | 2013.12 | 288# | 施 | 王 |
| | | 片 | 0.16 | 青岛格瑞 | 110124 | 2013.21 | 288# | 施 | 王 |
| | | 片 | 0.16 | 物奥集团 | 110314 | 2013.08 | 288# | 施 | 王 |
| | | 片 | 0.16 | 物奥集团 | 110314 | 2013.08 | 288# | 施 | 王 |
| | | 片 | 0.16 | 物奥集团 | 110314 | 2013.08 | 288# | 施 | 王 |

汤山

转盘

药品拆零记录本

JVM

药品拆零记录

第()本

部门: JVM



| | | | | | | | | | | | |
|------|-------|---|--------|----|----------|----------|-----|------|---|---|---|
| 6.16 | 泮托洛尔片 | 片 | 5mg | 上海 | 08140503 | 2017.9.3 | 15# | 100包 | 李 | 李 | 李 |
| 6.29 | DXM | 片 | 0.75mg | 上海 | 05140104 | 2017.1.9 | 6# | 100包 | 李 | 李 | 李 |

药品分装登记表

| 日期 | 药品名称 | 剂型 | 规格 | 产地 | 批号 | 有效期 | 分装规格 | 分装数量 | 拆零人 | 分装人 | 领药人 | 出药人 |
|------|--------|----|--------|----|-----------|-----------|------|------|-----|-----|-----|-----|
| 6.29 | 甲氧氯普胺 | 片 | 5mg | 山东 | 140907 | 2017.8 | 7# | 100包 | 李 | 李 | 李 | 李 |
| 6.29 | 甲氧氯普胺 | 片 | 20mg | 上海 | 150202 | 2018.1 | 7# | 100包 | 李 | 李 | 李 | 李 |
| 6.29 | 味塞米 | 片 | 20mg | 江苏 | 1412204 | 2016.11 | 7# | 100包 | 李 | 李 | 李 | 李 |
| 7.8 | 甲氧氯普胺 | 片 | 20mg | 上海 | 150202 | 2018.1.3 | 15# | 100包 | 李 | 李 | 李 | 李 |
| 7.10 | 泮托洛尔 | 片 | 5mg | 上海 | 0181402 | 2017.9.1 | 7# | 100包 | 李 | 李 | 李 | 李 |
| 7.10 | 味塞米 | 片 | 20mg | 江苏 | 1411178 | 2016.10 | 15# | 100包 | 李 | 李 | 李 | 李 |
| 7.15 | DXM | 片 | 0.75mg | 上海 | 051402 | 2017.11.2 | 10# | 100包 | 李 | 李 | 李 | 李 |
| 7.15 | 泮托洛尔 | 片 | 5mg | 上海 | 018141002 | 2017.9.1 | 15# | 100包 | 李 | 李 | 李 | 李 |
| 7.20 | 甲氧氯普胺 | 片 | 25mg | 上海 | 0531090 | 2017.8.2 | 10# | 100包 | 李 | 李 | 李 | 李 |
| 7.21 | 醋酸泼尼松片 | 片 | 5mg | 上海 | 01641002 | 2017.9 | 7# | 100包 | 李 | 李 | 李 | 李 |
| 7.21 | 甲氧氯普胺 | 片 | 25mg | 上海 | 150202 | 2018.01.3 | 15# | 100包 | 李 | 李 | 李 | 李 |
| 7.21 | 泮托洛尔 | 片 | 5mg | 上海 | 015141203 | 2017.11.2 | 10# | 100包 | 李 | 李 | 李 | 李 |
| 7.22 | 泮托洛尔 | 片 | 20mg | 江苏 | 1411178 | 2016.10 | 15# | 100包 | 李 | 李 | 李 | 李 |

药品分装登记本

第 () 本

部门: 中心药房



年 月 日 ~ 年 月 日

安徽省立医院药剂科

87
20

紫外线消毒日常监测登记本

科室: 中心药房

年度 2015年7月

工作用品使用量确定拆零药品数量, 做到按需拆零、防止过期、防止霉变。

2015.7

2015年7月

紫外线消毒日常登记表

| 日期 | 灯管 () | | | 灯管 () | | | 日期 | 灯管 () | | | 灯管 () | | |
|------|------------|--------|----|------------|--------|----|----|------------|--------|----|------------|--------|----|
| | 消毒时间 (起~止) | 累计 (h) | 签名 | 消毒时间 (起~止) | 累计 (h) | 签名 | | 消毒时间 (起~止) | 累计 (h) | 签名 | 消毒时间 (起~止) | 累计 (h) | 签名 |
| 7.30 | 8:00-8:30 | 0.5 | 何玲 | | | | | | | | | | |
| 7.31 | 8:00-8:30 | 1 | 何玲 | | | | | | | | | | |
| 8.1 | 8:00-8:30 | 1.5 | 何玲 | | | | | | | | | | |
| 8.2 | 8:00-8:30 | 2 | 何玲 | | | | | | | | | | |
| 8.3 | 8:00-8:30 | 2.5 | 何玲 | | | | | | | | | | |
| 8.4 | 8:00-8:30 | 3 | 何玲 | | | | | | | | | | |
| 8.5 | 8:00-8:30 | 3.5 | 何玲 | | | | | | | | | | |
| | | | | | | | | | | | | | |
| | | | | | | | | | | | | | |
| | | | | | | | | | | | | | |
| | | | | | | | | | | | | | |
| | | | | | | | | | | | | | |
| | | | | | | | | | | | | | |
| | | | | | | | | | | | | | |
| | | | | | | | | | | | | | |

注明: 1、灯管清洁以“红线”表示。
2、灯管强度监测结果: 合格—以红色“☆”表示; 不合格—以红色“△”表示。



安徽省立医院

医学装备使用、维修、保养综合登记本

设备名称 剃齿机 设备型号 _____

使用科室 _____ 设备管理员 _____

设备资产编号 _____ 安装日期 _____

记录年份 2015.6-23.

安徽省立医院医学装备使用状态记录

| 月 | 日 | 工作时间 | | | 日常维护保养 | | | | 人员培训 | | 交接班记录 | | | |
|----|----|-------|-------|-------|--------|------|------|----|------|------|-------|----|-----|-----|
| | | 开机 | 关机 | 合计(h) | 外观整洁 | 设备状态 | 水电气路 | 环境 | 设备存放 | 培训事由 | 培训人数 | 时间 | 交班人 | 接班人 |
| 7 | 29 | 14:20 | 16:20 | | | 正常 | | 清洁 | | | | | | 何玲 |
| 7 | 30 | 14:30 | 16:20 | | | 正常 | | 清洁 | | | | | | 何玲 |
| 7 | 31 | 14:20 | 16:20 | | | 正常 | | 清洁 | | | | | | 何玲 |
| 8 | 1 | 14:30 | 16:00 | | | 正常 | | 清洁 | | | | | | 何玲 |
| 8 | 2 | 14:30 | 16:00 | | | 正常 | | 清洁 | | | | | | 何玲 |
| 8 | 3 | 14:30 | 16:00 | | | 正常 | | 清洁 | | | | | | 何玲 |
| 8 | 4 | 14:30 | 16:00 | | | 正常 | | 清洁 | | | | | | 何玲 |
| | | | | | | | | | | | | | | |
| | | | | | | | | | | | | | | |
| | | | | | | | | | | | | | | |
| | | | | | | | | | | | | | | |
| | | | | | | | | | | | | | | |
| | | | | | | | | | | | | | | |
| | | | | | | | | | | | | | | |
| | | | | | | | | | | | | | | |
| | | | | | | | | | | | | | | |
| 备注 | | | | | | | | | | | | | | |

摆药间清洁登记本

第 () 本

部门: 住院部药品调剂中心



2015年 7月 5日 ~ 年 月 日

安徽省立医院药剂科

医学装

设备名称
使用科室
设备资产编

摆药间清洁登记表

| 项目 | 内容 | 操作确认 | |
|-------|--------------------------------------|--|--|
| | | 清洁 | 消毒 |
| 拆零器具 | 拆零器具清洗干净, 必要时进行消毒处理 | 清洁 <input checked="" type="checkbox"/> | 消毒 <input checked="" type="checkbox"/> |
| 剥药器具 | 剥药机关闭电源, 并清洁 | 清洁 <input checked="" type="checkbox"/> | 消毒 <input checked="" type="checkbox"/> |
| 切分工具 | 切分器具清洗干净, 必要时进行消毒处理 | 清洁 <input checked="" type="checkbox"/> | 消毒 <input checked="" type="checkbox"/> |
| 地面及环境 | 操作区间台面、地面擦洗或拖洗干净 | 清洁 <input checked="" type="checkbox"/> | 消毒 <input checked="" type="checkbox"/> |
| | 废弃的药品包装盒、包装材料(包装瓶、包装铝箔等)及时清除, 确保无遗留物 | 清洁 <input checked="" type="checkbox"/> | 消毒 <input checked="" type="checkbox"/> |
| | 紫外线进行消毒 | 消毒 <input checked="" type="checkbox"/> | 未消毒 <input type="checkbox"/> |
| 物品归位 | 所用的容器、器具清洁后放置在指定位置 | 归位 <input checked="" type="checkbox"/> | 未归位 <input type="checkbox"/> |
| 清洁人员 | <u>行柳</u> | 清洁时间 | 2015.8.2 |

摆药间清洁登记表

| 项目 | 内容 | 操作确认 | |
|-------|--------------------------------------|--|--|
| | | 清洁 | 消毒 |
| 拆零器具 | 拆零器具清洗干净, 必要时进行消毒处理 | 清洁 <input checked="" type="checkbox"/> | 消毒 <input checked="" type="checkbox"/> |
| 剥药器具 | 剥药机关闭电源, 并清洁 | 清洁 <input checked="" type="checkbox"/> | 消毒 <input checked="" type="checkbox"/> |
| 切分工具 | 切分器具清洗干净, 必要时进行消毒处理 | 清洁 <input checked="" type="checkbox"/> | 消毒 <input checked="" type="checkbox"/> |
| 地面及环境 | 操作区间台面、地面擦洗或拖洗干净 | 清洁 <input checked="" type="checkbox"/> | 消毒 <input checked="" type="checkbox"/> |
| | 废弃的药品包装盒、包装材料(包装瓶、包装铝箔等)及时清除, 确保无遗留物 | 清洁 <input checked="" type="checkbox"/> | 消毒 <input checked="" type="checkbox"/> |
| | 紫外线进行消毒 | 消毒 <input checked="" type="checkbox"/> | 未消毒 <input type="checkbox"/> |
| 物品归位 | 所用的容器、器具清洁后放置在指定位置 | 归位 <input checked="" type="checkbox"/> | 未归位 <input type="checkbox"/> |
| 清洁人员 | <u>行柳</u> | 清洁时间 | 2015.8.3 |

小 结

药品是一种特殊的商品，在拆零分装过程中，各种因素都会导致质量问题的发生。因此严格执行药品拆零与分装管理规定，是保证药品质量的一个重要环节。



Thanks!